



BARDU KOMMUNE

## Planbeskrivelse

Vår ref. Saksnr.-løpenr.	Vår dato	Arkivkode	Avd/Saksb /KAH	Deres ref.
12/648-12/2311-2 Oppgis ved alle henv.	12.03.2012	L12		

## Planbeskrivelse reguleringsplan krysset E6 - Fv 851, Salangsveien

### Bakgrunn. Hensikten med planen.

Plan-teknisk utvalg vedtok i møte den 02.02.2012 sak nr 6/12 å legge ut utkast til innspill til arbeidet med Fylkesvegplan for Troms 2014-2023 til offentlig ettersyn. Der er dette krysset tatt med som et farlig kryss som ønskes utbedret..



Når man kommer fra Salangsveien og skal ut på E6, så er det begrenset sikt fra sør på grunn av en bergknatt. I tillegg er det en bratt oppoverbakke på E6 nord for krysset. Dette skaper problem særlig for store kjøretøy så som skolebussen.

### **Avdeling kommunalteknikk**

Bardu kommune, postboks 401, 9365 Bardu  
Altevannsveien 16, 9360 Bardu  
Org.nr. NO 864 993 982  
Telefon: 77 18 52 00 (sentralbord)  
Telefaks: 77 18 52 01  
www.bardu.kommune.no  
E-post: postmottak@bardu.kommune.no  
Bankgiro: 4770 07 00131 Konto for skatt: 6345 0619223

Dersom man kommer til at omlegging av krysset ligger langt fram i tid, kan det være fornuftig å fjerne sikthinderet i første omgang. Da er det en fordel å vite hvordan den framtidige løsningen blir, slik at det blir tatt ut stein i forhold til en framtidig løsning og at steinen blir plassert på hensiktsmessig plass

Kommunens mulighet for å bidra til fortdang, er først og fremst å sørge for at det er avsatt nødvendige arealer i form av reguleringsplaner..

## Planstatus

I gjeldende arealdel til kommuneplan er E6 betegnet som viktig kommunikasjonssystem. Tilgrensende arealer er betegnet som 2.03 LNF-område under skoggrensa (LNF står for landbruk natur og friluftsliv).

For dette området er det ikke tidligere vedtatt reguleringsplan.

## Planområdet

Planområdet ligger ca 10 km sør for Setermoen sentrum.

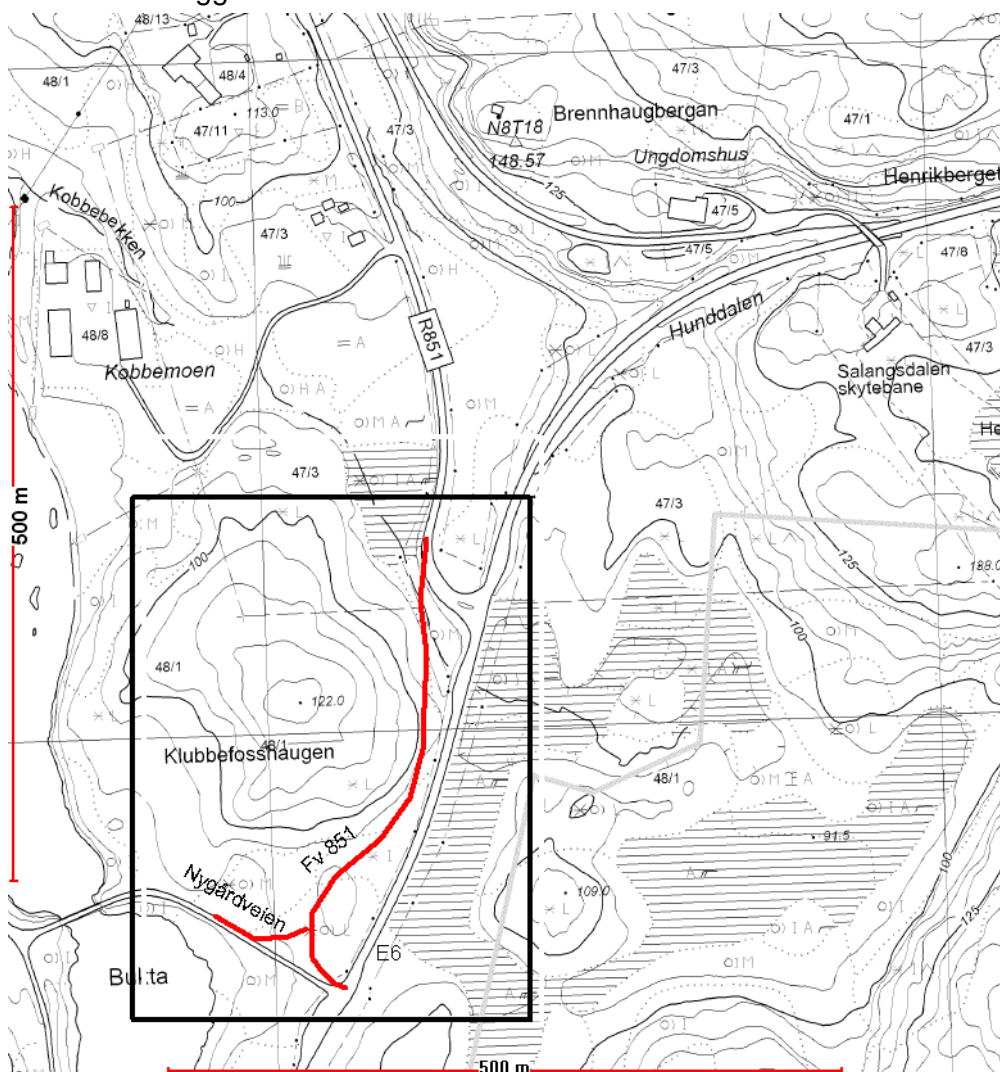

## Eiendomsforhold

Planen vil berøre følgende eiendommer:

Gnr.	Bnr.
47	3
48	1

## Planstatus

I gjeldende arealdel til kommuneplan er Beredskapsveien betegnet som viktig kommunikasjonssystem. Tilgrensende arealer er betegnet som 2.03 LNF-område under skoggrensa (LNF står for landbruk natur og friluftsliv).

For dette området er det ikke tidligere vedtatt reguleringsplan.

## Planprosessen

Oppstart av planarbeid varsles og berørte parter inviteres til å gi innspill.

Tidlig i arbeidet må det velges trace og avgrensing av planen.

Interesserte inviteres til åpent møte.

Forslag til plan med bestemmelser utarbeides.

Forslaget behandles i plan- teknisk utvalg og sendes på høring.

Interesserte inviteres til åpent møte.

Innkommne synspunkter og eventuelle innsigelser vurderes og innarbeides eventuelt i planen.

Planforslaget behandles i plan- teknisk utvalg.

Dersom det ikke er vesentlige endringer, legges forslaget fram for kommunestyret til endelig vedtak.

Planen gir ikke så vesentlige virkninger for miljø og samfunn at det utløser krav om utarbeiding av planprogram etter §4-1 og § 12-9, og heller ikke konsekvensutredning etter § 4-2. Sammen med planbeskrivelsen sendes skjema for vurdering av samfunnssikkerhet og risiko- og sårbarhetsanalyse etter § 4-3, så vurderes som en del av planarbeidet hvilke faktorer som er relevante i dette tilfellet.

## Innspill til planarbeidet

Varsel om oppstart annonseres i Nye Troms, Barduposten og legges ut på kommunens hjemmeside. Grunneiere og beboere i området blir også invitert til møter for gjensidig orientering.

Varsel sendes også til følgende parter med oppfordring om å komme med innspill:

- Grunneiere
- Statens vegvesen Region Nord, Pb 1403, 8002 Bodø
- Bardu lensmannskontor, Pb 40, 9365 Bardu
- Troms fylkeskommune, Miljø- og samferdselsetaten, Postboks 6600, 9296 Tromsø
- Fylkesmannen i Troms, Pb 6105, 9291 Tromsø
- Operasjonsstøtteavdelingen, Hærstaben, Kapellveien 2, 9325 Bardufoss
- Forsvarsbygg Utvikling Nord, Postboks 405 Sentrum, 0103 Oslo
- Seniorrådet, her
- Trafikkskole
- Drosjene
- Busselskaper
- Rådet for funksjonshemmede (For tiden ikke opprettet)
- Ungdomsrådet (For tiden ikke opprettet)
- Barnas representant, her
- Folkehelsekoordinator, her
- Kommunelege, her
- Enhet for skoler og barnehager i Bardu kommune
  - Barnehagene
  - Samarbeidsutvalg
  - Skolene
  - FAU ved skolene
  - Elevrådene

Kyrre Halvorsen  
leder avd. kommunalteknikk

Vedlegg: Skjema for risikovurdering

# Bardu kommune

Sikkerhet og beredskap - RISIKOVURDERING

– Sjekkliste arealplanlegging og byggesak

–

Prosjekt/plan/sak:	<b>krysset E6 - Fv 851, Salangsveien</b>
--------------------	--

<b>1 Naturgitte forhold</b>	Kontroll	Dato	Sign
a) Skredfare (stein, jord, leire, snø)			
b) Flom			
c) Tidevann			
d) Radon			
e) Værforhold			

<b>2 Infrastruktur</b>	Kontroll	Dato	Sign
a) Kraftlinjer			
b) Trafikk (Transport av farlig gods)			
c) Industri og næringsliv i nærmiljøet/næringskonflikter (farlig industri, eksplosiver, fryserier, bensinstasjoner propan gass, syrer, avfallsdeponier/fyllplasser)			
d) Byggegrunn/sigevann (forurenset grunn og sjøsedimenter)			

<b>3 Prosjektgitte forhold</b>	Kontroll	Dato	Sign
a) Utbyggingsrekkefølge			
b) Friområder og lekeområders plassering i forhold til potensiell fare (sjø, elver, trafikk og kraftlinjer/Transformatorer)			
c) Adgang til kollektivtrafikk			
d) Uønskede snarveier (brukerstyrt trafikkmønster)			
e) Reguleringsbestemmelser			
f) Tilrettelegging for nødetatene- brann/vannforsyning - ajourføring av beredskapskart			
g) Drikkevannsforsyning og plassering i forhold til potensiell fare			
h) Skjæring og fyllinger - høyder og terrengvinkler - autovern og gjerder			

Bruk følgende koder i kontrollfeltet:

OK= sjekket og i orden.

UN= utredes nærmere i byggeprosessen

IA= ikke aktuelt i denne saken

SK= se kommentar i vedlegg til sjekklista