



Fylkesmannen i Troms
Romssa Fylkkamánni

April 2015

Folketallsutviklingen i Troms i 2014

- Folketallsutviklingen i 2014 og endringer i løpet av året
- Fødselsoverskudd, inn- og utvandring og innenlandsk innflytting/utflytting i 2014
- Kvartalsvis befolkningsutvikling de siste 3 år
- Årlig befolkningsutvikling 1998-2014

Kilde: SSBs befolkningsstatistikk, sist oppdatert 19. februar 2015 med folketall pr 31. desember 2014

Folketallsutviklingen i 2014 og endringer i løpet av året

Tabellen under viser folketallet i kommunene i Troms ved inngangen til 2014, pr utgangen av hvert kvartal i 2014, og endringen i 2014 sett under ett. Grønn farge indikerer vekst, mens rød farge illustrerer nedgang.

Kommuner	Folketallet ved inngangen av 1. kvartal 2014	Folketallet ved utgangen av 1. kvartal 2014	Folketallet ved utgangen av 2. kvartal 2014	Folketallet ved utgangen av 3. kvartal 2014	Folketallet ved utgangen av 4. kvartal 2014	Endring	
						Absolutt endring 1.1.2014-31.12.2014	Prosentvis endring 1.1.2014-31.12.2014
Tromsø	71 590	72 066	72 192	72 402	72 681	1 091	1,52 %
Harstad	24 441	24 525	24 569	24 646	24 676	235	0,96 %
Kvæfjord	3 107	3 099	3 103	3 090	3 076	-31	-1,00 %
Skånland	2 951	2 934	2 937	2 958	2 988	37	1,25 %
Ibestad	1 436	1 420	1 406	1 409	1 410	-26	-1,81 %
Gratangen	1 135	1 140	1 134	1 140	1 137	2	0,18 %
Lavangen	1 014	1 004	1 010	1 011	1 008	-6	-0,59 %
Bardu	3 985	4 061	4 033	4 059	4 078	93	2,33 %
Salangen	2 223	2 239	2 240	2 222	2 219	-4	-0,18 %
Målselv	6 634	6 684	6 705	6 698	6 693	59	0,89 %
Sørreisa	3 450	3 458	3 454	3 444	3 451	1	0,03 %
Dyrøy	1 171	1 169	1 168	1 166	1 154	-17	-1,45 %
Tranøy	1 510	1 533	1 547	1 543	1 544	34	2,25 %
Torsken	878	891	899	880	884	6	0,68 %
Berg	918	919	898	907	905	-13	-1,42 %
Lenvik	11 557	11 557	11 540	11 547	11 535	-22	-0,19 %
Balsfjord	5 593	5 617	5 680	5 680	5 720	127	2,27 %
Karlsøy	2 334	2 332	2 321	2 294	2 289	-45	-1,93 %
Lyngen	2 992	2 997	2 984	2 963	2 922	-70	-2,34 %
Storfjord	1 941	1 939	1 928	1 900	1 898	-43	-2,22 %
Gáivuotna Kåfjord	2 221	2 204	2 197	2 176	2 182	-39	-1,76 %
Skjervøy	2 881	2 872	2 902	2 900	2 895	14	0,49 %
Nordreisa	4 854	4 871	4 864	4 862	4 882	28	0,58 %
Kvæningen	1 234	1 226	1 223	1 233	1 226	-8	-0,65 %
Troms	162 050	162 757	162 934	163 130	163 453	1 403	0,87 %
Troms u/Tromsø	90 460	90 691	90 742	90 728	90 772	312	0,34 %
Hele landet	5 109 056	5 124 383	5 137 679	5 156 451	5 165 802	56 746	1,11 %

Det var pr. 31.12.2014 163 453 innbyggere i Troms. Det var en økning på 1 403 innbyggere fra 2013, eller 0,87 %. For Troms u/Tromsø var det også en økning siste år, med 312 innbyggere eller 0,34 %.

Landet som helhet hadde en befolkningsvekst siste år på 1,11 % (56 746).

Halvparten av kommune i Troms hadde vekst i folketallet i 2014, dvs. 12 av 24 kommuner. Dette var lavere enn i 2013 hvor 16 av 24 kommuner hadde befolkningsvekst.

I Troms var det Bardu kommune som hadde høyest prosentvis befolkningsvekst med 2,33 %, fulgt av Balsfjord (2,27 %), Tranøy (2,25 %), Tromsø (1,52 %) og Skånland (1,25 %). Disse 5 kommunene hadde større befolkningsvekst enn landsgjennomsnittet (1,11 %).

Størst prosentvis nedgang i folketall i 2014 var det i Lyngen (-2,34 %), Storfjord (-2,22 %) og Karlsøy (-1,93 %).

Tabellen under viser den prosentvise veksten i folketallet pr. kvartal i 2014.

Kommuner	Vekstregnskap pr kvartal 2014				
	1 kvartal 2014	2 kvartal 2014	3 kvartal 2014	4 kvartal 2014	Endring sett under ett 2014
Tromsø	0,66 %	0,17 %	0,29 %	0,39 %	1,52 %
Harstad	0,34 %	0,18 %	0,31 %	0,12 %	0,96 %
Kvæfjord	-0,26 %	0,13 %	-0,42 %	-0,45 %	-1,00 %
Skånland	-0,58 %	0,10 %	0,72 %	1,01 %	1,25 %
Ibestad	-1,11 %	-0,99 %	0,21 %	0,07 %	-1,81 %
Gratangen	0,44 %	-0,53 %	0,53 %	-0,26 %	0,18 %
Lavangen	-0,99 %	0,60 %	0,10 %	-0,30 %	-0,59 %
Bardu	1,91 %	-0,69 %	0,64 %	0,47 %	2,33 %
Salangen	0,72 %	0,04 %	-0,80 %	-0,14 %	-0,18 %
Målselv	0,75 %	0,31 %	-0,10 %	-0,07 %	0,89 %
Sørreisa	0,23 %	-0,12 %	-0,29 %	0,20 %	0,03 %
Dyrøy	-0,17 %	-0,09 %	-0,17 %	-1,03 %	-1,45 %
Tranøy	1,52 %	0,91 %	-0,26 %	0,06 %	2,25 %
Torsken	1,48 %	0,90 %	-2,11 %	0,45 %	0,68 %
Berg	0,11 %	-2,29 %	1,00 %	-0,22 %	-1,42 %
Lenvik	0,00 %	-0,15 %	0,06 %	-0,10 %	-0,19 %
Balsfjord	0,43 %	1,12 %	0,00 %	0,70 %	2,27 %
Karlsøy	-0,09 %	-0,47 %	-1,16 %	-0,22 %	-1,93 %
Lyngen	0,17 %	-0,43 %	-0,70 %	-1,38 %	-2,34 %
Storfjord	-0,10 %	-0,57 %	-1,45 %	-0,11 %	-2,22 %
Gáivuotna Kåfjord	-0,77 %	-0,32 %	-0,96 %	0,28 %	-1,76 %
Skjervøy	-0,31 %	1,04 %	-0,07 %	-0,17 %	0,49 %
Nordreisa	0,35 %	-0,14 %	-0,04 %	0,41 %	0,58 %
Kvænangen	-0,65 %	-0,24 %	0,82 %	-0,57 %	-0,65 %
Troms	0,44 %	0,11 %	0,12 %	0,20 %	0,87 %
Troms u/Tromsø	0,26 %	0,06 %	-0,02 %	0,05 %	0,34 %
Hele landet	0,30 %	0,26 %	0,37 %	0,18 %	1,11 %

I tabellen illustrerer grønn farge vekst og rød farge nedgang i folketallet.

Vi ser at Troms hadde vekst i alle kvartaler i 2014 men klart størst vekst i 1. kvartal. Troms u/Tromsø hadde befolkningsnedgang i 3. kvartal 2014.

Størst vekst i et enkelt kvartal var det i første kvartal i Bardu kommune med 1,91 %. Størst nedgang i et enkelt kvartal var det i Berg i andre kvartal med nedgang på 2,29 %.

Kommunene Tromsø og Harstad hadde vekst i alle kvartaler i 2014. Dyrøy, Karlsøy og Storfjord er de eneste kommunene med nedgang i alle kvartaler, mens Kvæfjord, Lyngen, Kåfjord, Skjervøy og Kvænangen hadde nedgang i tre av fire kvartaler i 2014.

Fødselsoverskudd, inn- og utvandring og innenlandsk innflytting/utflytting i 2014

Tabellen under viser faktorene bak folketallsutviklingen i 2014.

	Endring 2014											Folketallet pr. 31.12.2014
	Folketallet pr. 01.01.2014	Fødte	Døde	Fødsels-overskudd	Innvandring	Utvandring	Innflytting, innenlandsk	Utflytting, innenlandsk	Nettoinnflytting, inkl. inn- og utvandring	Befolkningsvekst 2014		
Tromsø	71 590	878	417	461	1 207	451	2 887	3 023	620	1 091	72 681	
Harstad	24 441	266	178	88	283	103	965	1 000	145	235	24 676	
Kvæfjord	3 107	22	29	-7	89	4	143	252	-24	-31	3 076	
Skånland	2 951	35	21	14	29	14	168	158	25	37	2 988	
Ibestad	1 436	7	32	-25	11	2	54	64	-1	-26	1 410	
Gratangen	1 135	17	13	4	13	2	48	61	-2	2	1 137	
Lavangen	1 014	9	10	-1	5	2	33	40	-4	-6	1 008	
Bardu	3 985	39	35	4	92	18	363	347	90	93	4 078	
Salangen	2 223	11	20	-9	98	6	76	163	5	-4	2 219	
Målselv	6 634	72	64	8	81	27	408	414	48	59	6 693	
Sørreisa	3 450	40	23	17	33	6	159	202	-16	1	3 451	
Dyrøy	1 171	7	22	-15	3	4	49	50	-2	-17	1 154	
Tranøy	1 510	11	17	-6	8	..	111	75	44	34	1 544	
Torsken	878	8	21	-13	12	4	53	46	15	6	884	
Berg	918	3	19	-16	9	4	50	52	3	-13	905	
Lenvik	11 557	114	102	12	210	33	419	638	-42	-22	11 535	
Balsfjord	5 593	53	46	7	72	20	280	211	121	127	5 720	
Karlsøy	2 334	20	29	-9	25	6	98	153	-36	-45	2 289	
Lyngen	2 992	10	43	-33	19	10	83	129	-37	-70	2 922	
Storfjord	1 941	16	26	-10	34	5	79	141	-33	-43	1 898	
Gáivuotna Kåfjord	2 221	17	29	-12	38	6	68	131	-31	-39	2 182	
Skjervøy	2 881	27	23	4	41	5	98	121	13	14	2 895	
Nordreisa	4 854	51	56	-5	42	12	179	178	31	28	4 882	
Kvænangen	1 234	11	19	-8	13	1	47	59	-	-8	1 226	
Troms	162 050	1 744	1 294	450	2 467	745	6 918	7 708	932	1 403	163 453	
Troms u/Tromsø	90 460	866	877	-11	1 260	294	4 031	4 685	312	312	90 772	
Landet	5 109 056	59 084	40 394	18 690	70 030	31 875	-	-	38 155	56 746	5 165 802	

Det var et fødselsoverskudd for Troms samlet i 2014 på 450, mens det for Troms u/ Tromsø var et fødselsunderskudd på 11. 10 kommuner i Troms hadde fødselsoverskudd i 2014 (Tromsø, Harstad, Skånland, Gratangen, Bardu, Målselv, Sørreisa, Lenvik, Balsfjord og Skjervøy), mens 14 hadde fødselsunderskudd.

Videre var det negativ netto innenlands flytting både for Troms og Troms u/Tromsø. 6 kommuner hadde positiv netto innenlands flytting (Skånland, Bardu, Tranøy, Torsken, Balsfjord og Nordreisa) mens 18 hadde negativ innenlands flytting.

Befolkningsveksten i 2014 i Troms og i landet for øvrig skyldes stor innvandring fra utlandet. Alle kommunene i Troms, med unntak av Dyrøy, hadde netto innvandring fra utlandet (dvs. innvandring var større enn utvandring).

Netto innvandring i Troms var noe svakere i 2014 (1 722) enn i 2013 (1 768) og utgjorde 1,06 % av folketallet ved årets start.

I forhold til folketallet var det prosentvis størst netto innvandring i Salangen (4,14 %), Kvæfjord (2,74 %), Bardu (1,86 %), Lenvik (1,53 %), Storfjord (1,49 %), Kåfjord (1,44 %), Skjervøy (1,25 %) og Tromsø (1,06 %).

Også for landet som helhet var netto innvandring lavere i 2014 (38 155) enn året før (39 944) og utgjorde 0,75 % av folketallet ved årets start.

Kvartalsvis befolkningsutvikling de siste 3 år

Figuren under viser den prosentvise befolkningsendringen pr kvartal for Troms, Troms u /Tromsø og landet som helhet de siste tre årene (2012-2014).

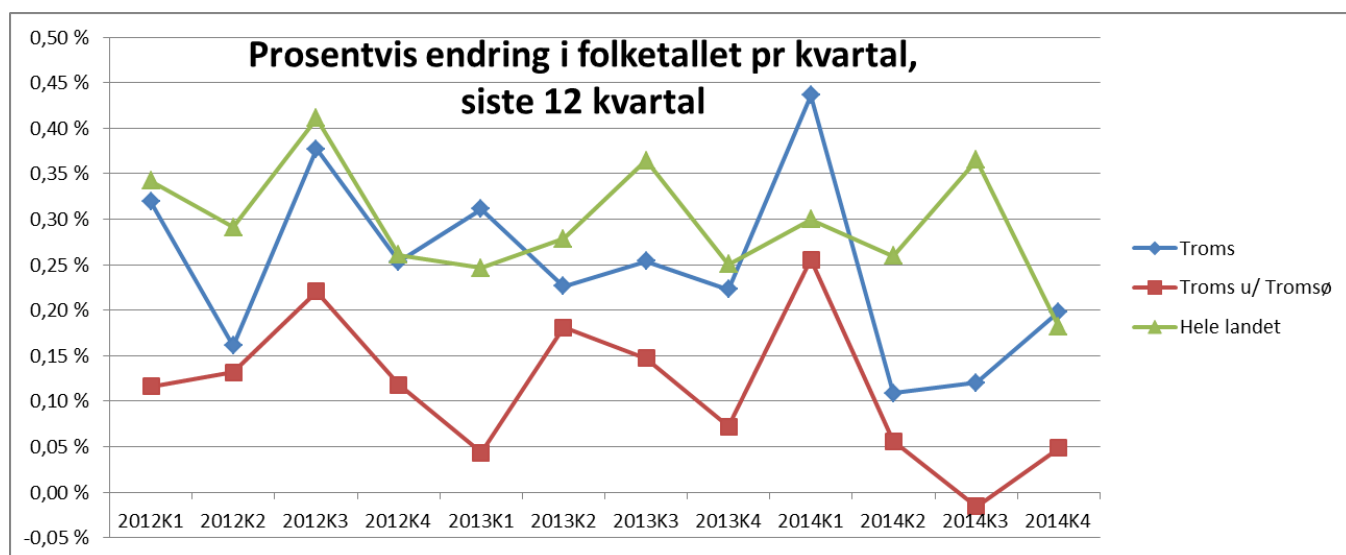

I fjerde kvartal 2014 var det noe høyere befolkningsvekst for både Troms og Troms u/Tromsø sett i forhold til det foregående kvartal, og veksten i Troms var høyere enn for landet som helhet.

I kun tre av de siste 12 kvartalene har befolkningsveksten vært større i Troms enn for landet som helhet (1. kvartal 2013 og 1. og 4. kvartal 2014).

Kun i ett kvartal de siste 3 årene har befolkningsveksten i Troms u/Tromsø vært negativ, i tredje kvartal 2014.

Tabellen på neste viser den prosentvise befolkningsendringen pr kvartal for de 3 siste årene (2012-2014) for kommunene i Troms og gjennomsnittlig endring pr kvartal.

Gjennomsnittlig kvartalsvis endring er positiv for 14 av 24 kommuner i Troms i perioden 2012-2014.

	2011K4	2012K1	2012K2	2012K3	2012K4	2013K1	2013K2	2013K3	2013K4	2014K1	2014K2	2014K3	2014K4	Endring 2012-2014	Gjennomsnittlig kvartalsvis endring 2012-
Tromsø	0,40 %	0,58 %	0,20 %	0,58 %	0,43 %	0,65 %	0,28 %	0,39 %	0,41 %	0,66 %	0,17 %	0,29 %	0,39 %	5,83 %	0,49 %
Harstad	0,17 %	0,33 %	0,13 %	0,24 %	0,11 %	0,07 %	0,13 %	0,24 %	0,17 %	0,34 %	0,18 %	0,31 %	0,12 %	2,66 %	0,22 %
Kvæfjord	0,40 %	0,10 %	0,46 %	0,30 %	1,02 %	0,16 %	0,06 %	0,13 %	0,45 %	-0,26 %	0,13 %	-0,42 %	-0,45 %	1,91 %	0,16 %
Skånland	0,64 %	0,10 %	0,00 %	-0,54 %	-0,64 %	-0,17 %	0,27 %	0,20 %	0,07 %	-0,58 %	0,10 %	0,72 %	1,01 %	1,91 %	0,16 %
Ibestad	0,50 %	0,00 %	0,07 %	0,21 %	0,50 %	0,00 %	1,41 %	-0,76 %	0,42 %	-1,11 %	-0,99 %	0,21 %	0,07 %	-0,18 %	-0,02 %
Gratangen	0,71 %	-0,26 %	-0,79 %	-0,53 %	0,09 %	0,27 %	-0,45 %	2,24 %	-0,61 %	0,44 %	-0,53 %	0,53 %	-0,26 %	1,55 %	0,13 %
Lavangen	-0,10 %	-0,10 %	-0,49 %	0,30 %	-0,10 %	-0,49 %	0,40 %	-0,10 %	0,40 %	-0,99 %	0,60 %	0,10 %	-0,30 %	-0,38 %	-0,03 %
Bardu	-0,21 %	0,31 %	-0,23 %	1,47 %	-0,05 %	0,61 %	-0,96 %	1,45 %	0,23 %	1,91 %	-0,69 %	0,64 %	0,47 %	4,36 %	0,36 %
Salangen	0,87 %	-0,41 %	0,23 %	-0,81 %	1,28 %	0,05 %	1,17 %	0,18 %	-1,24 %	0,72 %	0,04 %	-0,80 %	-0,14 %	1,08 %	0,09 %
Målselv	0,18 %	0,05 %	0,48 %	-0,03 %	-0,03 %	0,32 %	0,17 %	-0,51 %	0,09 %	0,75 %	0,31 %	-0,10 %	-0,07 %	1,94 %	0,16 %
Sørreisa	-0,32 %	0,06 %	0,03 %	0,35 %	0,32 %	0,15 %	0,15 %	0,15 %	0,82 %	0,23 %	-0,12 %	-0,29 %	0,20 %	2,47 %	0,21 %
Dyrøy	-0,59 %	0,00 %	0,08 %	0,00 %	0,08 %	-0,34 %	-0,08 %	-0,59 %	-0,59 %	-0,17 %	-0,09 %	-0,17 %	-1,03 %	-4,39 %	-0,37 %
Tranøy	0,26 %	0,00 %	-0,26 %	0,53 %	-0,92 %	0,73 %	0,00 %	0,66 %	-1,63 %	1,52 %	0,91 %	-0,26 %	0,06 %	0,76 %	0,06 %
Torsken	-0,34 %	-0,56 %	-0,79 %	-0,23 %	0,23 %	0,45 %	0,23 %	0,56 %	-1,46 %	1,48 %	0,90 %	-2,11 %	0,45 %	-2,50 %	-0,21 %
Berg	-0,78 %	0,11 %	0,90 %	1,12 %	1,99 %	-0,87 %	1,09 %	-0,65 %	-0,22 %	0,11 %	-2,29 %	1,00 %	-0,22 %	-0,24 %	-0,02 %
Lenvik	0,18 %	0,47 %	0,19 %	0,21 %	0,10 %	0,01 %	0,17 %	0,24 %	0,47 %	0,00 %	-0,15 %	0,06 %	-0,10 %	1,64 %	0,14 %
Balsfjord	-0,25 %	0,02 %	0,51 %	0,31 %	0,25 %	-0,02 %	0,22 %	0,29 %	0,07 %	0,43 %	1,12 %	0,00 %	0,70 %	3,63 %	0,30 %
Karlsøy	-0,17 %	-1,19 %	0,34 %	-0,51 %	-0,26 %	0,78 %	0,34 %	-0,30 %	-0,09 %	-0,09 %	-0,47 %	-1,16 %	-0,22 %	-2,39 %	-0,20 %
Lyngen	-0,43 %	-0,26 %	-0,17 %	0,13 %	-0,20 %	-0,37 %	-0,10 %	0,33 %	-0,56 %	0,17 %	-0,43 %	-0,70 %	-1,38 %	-4,53 %	-0,38 %
Storjord	0,16 %	0,10 %	-0,58 %	1,21 %	0,99 %	-0,93 %	-0,10 %	0,47 %	0,52 %	-0,10 %	-0,57 %	-1,45 %	-0,11 %	-0,60 %	-0,05 %
Gåivuotna Kåfjord	0,68 %	-0,18 %	-0,18 %	0,36 %	-0,09 %	-0,09 %	1,41 %	-0,89 %	0,18 %	-0,77 %	-0,32 %	-0,96 %	0,28 %	-0,84 %	-0,07 %
Skjervøy	0,21 %	0,03 %	0,80 %	0,17 %	-0,14 %	-0,10 %	0,03 %	-0,45 %	-0,31 %	-0,31 %	1,04 %	-0,07 %	-0,17 %	0,19 %	0,02 %
Nordreisa	0,31 %	0,06 %	0,19 %	0,66 %	-0,02 %	0,04 %	0,21 %	-0,23 %	0,06 %	0,35 %	-0,14 %	-0,04 %	0,41 %	2,10 %	0,17 %
Kvænangen	-0,77 %	-0,08 %	-0,86 %	-1,57 %	-0,56 %	-1,37 %	0,81 %	0,48 %	-0,80 %	-0,65 %	-0,24 %	0,82 %	-0,57 %	-4,89 %	-0,41 %
Troms	0,24 %	0,32 %	0,16 %	0,38 %	0,25 %	0,31 %	0,23 %	0,25 %	0,22 %	0,44 %	0,11 %	0,12 %	0,20 %	3,38 %	0,28 %
Troms u/ Tromsø	0,12 %	0,12 %	0,13 %	0,22 %	0,12 %	0,04 %	0,18 %	0,15 %	0,07 %	0,26 %	0,06 %	-0,02 %	0,05 %	1,47 %	0,12 %
Hele landet	0,26 %	0,34 %	0,29 %	0,41 %	0,26 %	0,25 %	0,28 %	0,36 %	0,25 %	0,30 %	0,26 %	0,37 %	0,18 %	4,21 %	0,35 %

Årlig befolkningsutvikling 1998-2014

Figuren under viser årlig prosentvis endring i folketallet 1998-2014.

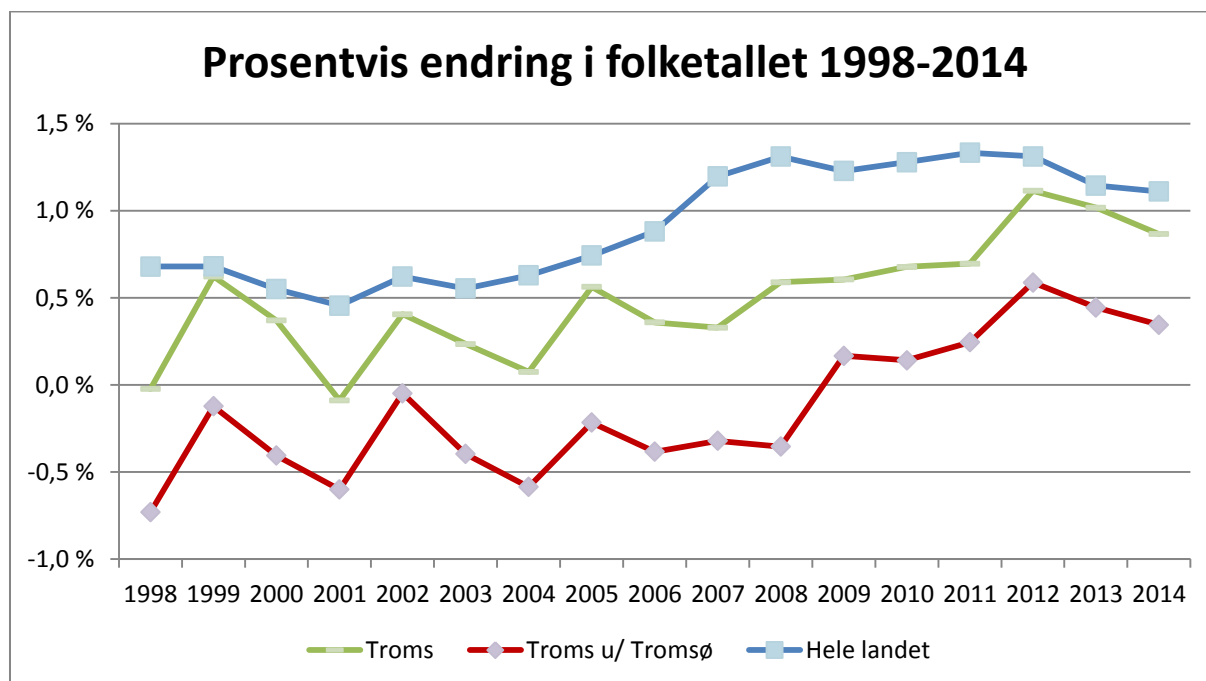

Vi ser at det for Troms har vært befolkningsvekst i hele perioden 1998-2014 med unntak av i årene 1998 og 2001.

Den årlige befolkningsutviklingen i Troms har imidlertid vært svakere enn landsgjennomsnittet i perioden. Differansen har vært størst i perioden 2007-2011. I de 3 siste årene har befolkningsveksten i Troms nærmet seg landsgjennomsnittet og nivået i Troms har i perioden ligget 0,1 % - 0,2 % under landsgjennomsnittet.

For Troms u /Tromsø er bildet annerledes ettersom Tromsø kommune har stått for en stor del av befolkningsveksten i fylket. I perioden 1998-2008 hadde Troms u/Tromsø nedgang i folketallet hvert år. De siste 6 årene (2009-2014) har imidlertid utviklingen vært langt mer positiv, og det har vært vekst i folketallet hvert år.

Tabellen under viser den årlige prosentvise befolkningsutviklingen i årene 1998-2014, endring i perioden under etter og gjennomsnittlig endring i perioden.

Kommune	1998	1999	2000	2001	2002	2003	2004	2005	2006	2007	2008	2009	2010	2011	2012	2013	2014	Endring i perioden sett under ett	Gjennomsnittlig årlig endring 1998-2014
Tromsø	1.12 %	1.80 %	1.58 %	0.69 %	1.09 %	1.18 %	1.04 %	1.69 %	-1.41 %	1.23 %	1.88 %	1.19 %	1.39 %	1.29 %	1.80 %	1.75 %	1.52 %	26.45 %	1.56 %
Harstad	0.53 %	-0.05 %	-0.06 %	0.09 %	0.24 %	-0.07 %	-0.19 %	0.50 %	0.08 %	-0.70 %	0.05 %	0.47 %	0.67 %	0.82 %	0.81 %	0.62 %	0.96 %	4.86 %	0.29 %
Kvæfjord	-0.81 %	-0.84 %	-2.07 %	-2.33 %	-1.46 %	-1.13 %	-0.39 %	-0.36 %	-0.62 %	-0.39 %	-0.13 %	0.39 %	0.03 %	-0.88 %	1.88 %	0.81 %	-1.00 %	-8.04 %	-0.47 %
Skånland	-0.22 %	-0.32 %	-0.96 %	-0.81 %	-0.82 %	-1.18 %	-1.70 %	-1.22 %	-1.20 %	-0.73 %	-0.73 %	0.49 %	1.44 %	2.62 %	-1.08 %	0.37 %	1.25 %	-4.78 %	-0.28 %
Ibestad	-4.52 %	-3.03 %	-2.21 %	-0.58 %	-1.58 %	-0.53 %	-2.77 %	-1.15 %	-3.44 %	-4.00 %	-4.70 %	-2.22 %	0.78 %	-0.63 %	1.78 %	1.06 %	-1.81 %	-25.95 %	-1.53 %
Gratangen	-0.45 %	0.52 %	-3.13 %	0.46 %	-0.08 %	-1.99 %	-0.94 %	-1.81 %	-1.53 %	-4.73 %	-1.46 %	-0.09 %	-3.04 %	1.88 %	-1.50 %	1.43 %	0.18 %	-15.28 %	-0.90 %
Lavangen	1.04 %	-1.59 %	-2.27 %	1.75 %	1.91 %	-0.56 %	-3.29 %	0.68 %	-2.32 %	-0.10 %	1.29 %	-1.08 %	-0.89 %	1.30 %	-0.39 %	0.20 %	-0.59 %	-5.00 %	-0.29 %
Bardu	0.55 %	2.31 %	-1.08 %	-1.58 %	1.48 %	0.13 %	0.68 %	-2.01 %	3.19 %	1.89 %	-0.33 %	-0.80 %	-0.18 %	-1.70 %	1.50 %	1.32 %	2.33 %	7.77 %	0.46 %
Sålingen	-0.75 %	-0.97 %	0.04 %	-2.08 %	-1.95 %	0.18 %	-1.02 %	1.03 %	-1.37 %	2.82 %	1.57 %	0.36 %	-1.45 %	1.61 %	0.27 %	0.14 %	-0.18 %	-7.27 %	-0.43 %
Målselv	-1.04 %	0.03 %	-0.14 %	-2.29 %	-0.12 %	-1.58 %	-1.14 %	-1.26 %	0.18 %	0.20 %	-1.71 %	0.31 %	0.81 %	0.55 %	0.47 %	0.06 %	0.89 %	-5.71 %	-0.34 %
Sørreisa	-1.55 %	-0.67 %	-0.21 %	0.52 %	0.61 %	0.30 %	0.06 %	-0.12 %	-0.21 %	-0.09 %	1.45 %	0.18 %	0.15 %	0.30 %	0.77 %	1.26 %	0.03 %	2.77 %	0.16 %
Dyrøy	-2.64 %	-1.76 %	-1.79 %	-0.53 %	0.61 %	-1.37 %	-0.85 %	0.54 %	-2.32 %	-2.61 %	-1.40 %	1.40 %	-2.27 %	-1.41 %	0.17 %	-1.60 %	-1.45 %	-17.63 %	-1.04 %
Tranøy	-1.87 %	0.48 %	1.07 %	-1.29 %	1.13 %	-2.35 %	-1.92 %	-2.08 %	-1.75 %	0.57 %	-2.66 %	0.98 %	-0.90 %	-0.91 %	-0.66 %	-0.26 %	2.25 %	-9.87 %	-0.58 %
Torsken	-1.84 %	-0.26 %	-3.59 %	0.00 %	-0.89 %	-2.95 %	-4.88 %	-2.71 %	-2.69 %	-4.19 %	-2.24 %	-1.86 %	1.33 %	-2.09 %	-1.35 %	-0.23 %	0.68 %	-26.09 %	-1.53 %
Berg	-2.62 %	0.09 %	-2.06 %	-3.11 %	-1.70 %	0.10 %	-2.78 %	-1.78 %	-3.41 %	-2.60 %	0.53 %	-1.70 %	-2.05 %	-2.21 %	4.17 %	-0.65 %	-1.42 %	-21.03 %	-1.24 %
Lenvik	-0.60 %	0.41 %	0.90 %	-0.51 %	-0.25 %	0.56 %	-0.68 %	0.16 %	-0.22 %	1.21 %	0.42 %	0.32 %	0.45 %	0.45 %	0.97 %	0.89 %	-0.19 %	4.36 %	0.26 %
Balsfjord	-0.05 %	-1.66 %	-0.05 %	-1.71 %	0.05 %	-0.60 %	-0.91 %	0.18 %	0.00 %	-0.72 %	-0.58 %	0.33 %	0.04 %	-0.27 %	1.09 %	0.56 %	2.27 %	-2.09 %	-0.12 %
Karlsøy	-1.63 %	1.05 %	-1.52 %	0.24 %	-0.53 %	-2.16 %	-1.29 %	-0.13 %	-1.06 %	2.56 %	-0.87 %	-0.50 %	-0.59 %	-0.08 %	-1.61 %	0.73 %	-1.93 %	-9.02 %	-0.53 %
Lyring	-3.14 %	-0.31 %	-1.42 %	-0.22 %	-0.19 %	0.00 %	-0.47 %	0.09 %	1.20 %	0.28 %	-1.31 %	-0.44 %	-2.09 %	-1.88 %	-0.50 %	-0.70 %	-2.34 %	-12.70 %	-0.75 %
Storford	-0.11 %	0.70 %	-0.91 %	0.16 %	1.02 %	1.70 %	1.20 %	-0.10 %	-1.09 %	-0.94 %	-1.27 %	1.02 %	0.32 %	0.79 %	1.73 %	-0.05 %	-2.22 %	1.88 %	0.11 %
Gáivuotna Kálfjord	-2.10 %	-2.02 %	-2.90 %	1.47 %	0.73 %	-1.31 %	-1.80 %	-1.18 %	-1.81 %	1.26 %	-0.53 %	-1.30 %	-1.00 %	1.14 %	-0.09 %	0.59 %	-1.76 %	-12.02 %	-0.71 %
Skjervøy	-2.32 %	0.86 %	2.15 %	0.27 %	0.33 %	-0.43 %	-0.03 %	-1.00 %	-0.17 %	-1.08 %	-1.26 %	-0.55 %	0.14 %	-0.17 %	0.87 %	-0.83 %	0.49 %	-2.79 %	-0.16 %
Nordreisa	-1.32 %	1.13 %	-0.17 %	-1.66 %	-0.23 %	-0.25 %	0.62 %	0.61 %	-1.53 %	-0.72 %	0.62 %	1.34 %	1.01 %	0.04 %	0.89 %	0.08 %	0.58 %	0.97 %	0.06 %
Kvænangen	-2.78 %	-2.18 %	-0.56 %	1.61 %	-2.34 %	-1.55 %	0.50 %	-1.00 %	-2.60 %	-0.22 %	-1.34 %	-1.05 %	-1.67 %	-0.77 %	-3.04 %	-0.88 %	-0.65 %	-18.75 %	-1.10 %
Troms	-0.02 %	0.62 %	0.37 %	-0.09 %	0.41 %	0.24 %	0.07 %	0.56 %	0.36 %	0.33 %	0.59 %	0.60 %	0.68 %	0.70 %	1.11 %	1.02 %	0.87 %	8.74 %	0.51 %
Troms l/ Tromsø	-0.73 %	-0.12 %	-0.41 %	-0.60 %	-0.05 %	-0.40 %	-0.59 %	-0.22 %	-0.38 %	-0.32 %	-0.35 %	0.17 %	0.14 %	0.25 %	0.59 %	0.44 %	0.34 %	-2.22 %	-0.13 %
Hele landet	0.68 %	0.68 %	0.55 %	0.46 %	0.62 %	0.55 %	0.63 %	0.74 %	0.88 %	1.20 %	1.31 %	1.23 %	1.28 %	1.33 %	1.31 %	1.14 %	1.11 %	16.91 %	0.99 %