



SETERMOEN BARNESKOLE OG BARDU UNGDOMSSKOLE ALTERNATIVE LØSNINGER FOR NYBYGG OG OMBYGGING/TILBYGG



SETERMOEN SKOLE/ BARDU UNGDOMSSKOLE – MULIG LØSNING

SKISSEPROSJEKT – TEGNINGER

03.10.2016

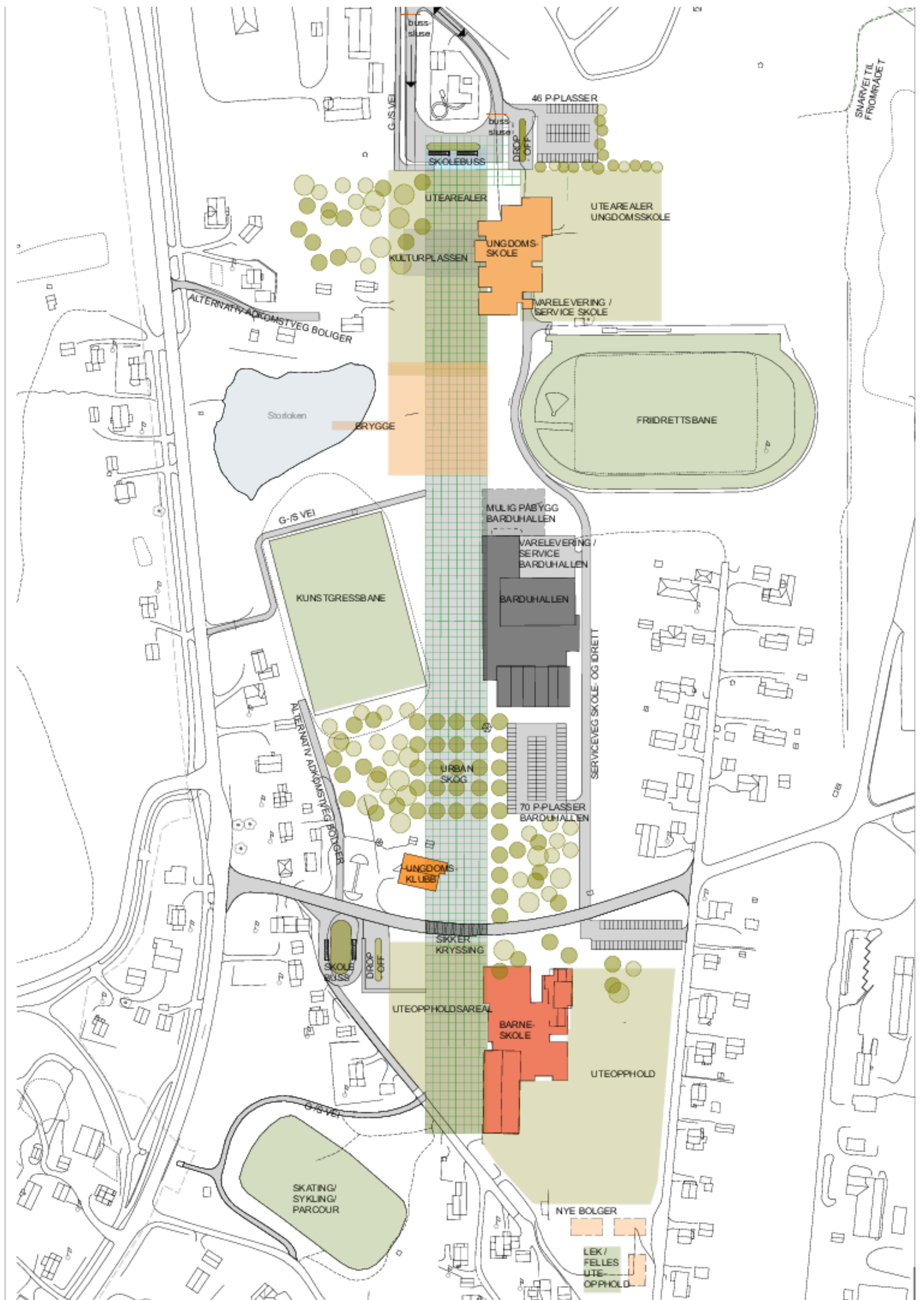

Type tegning

Situasjonsplan alt. 1

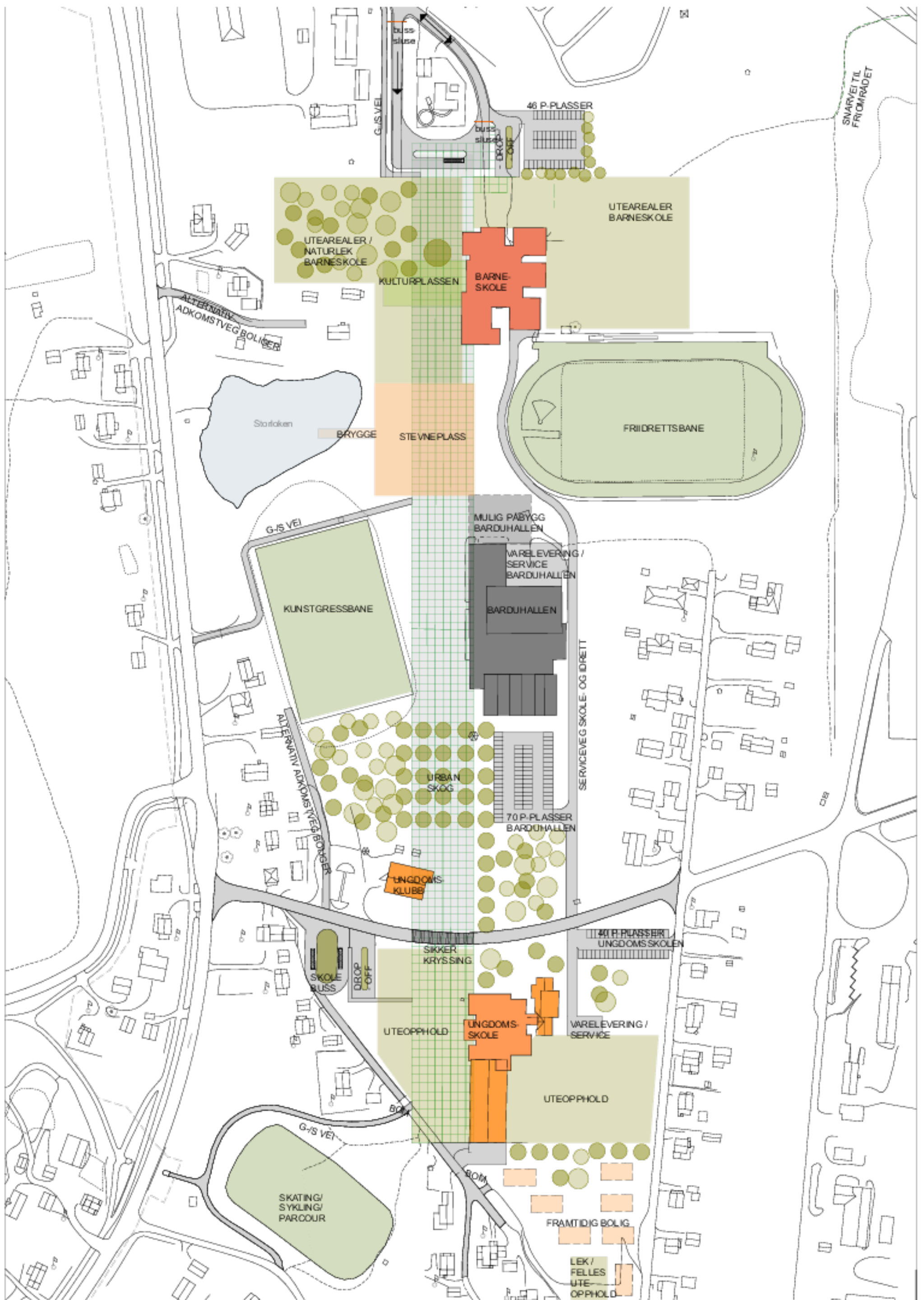



SETERMOEN BARNESKOLE OG BARDU UNGDOMSSKOLE ALTERNATIVE LØSNINGER FOR NYBYGG OG OMBYGGING/TILBYGG

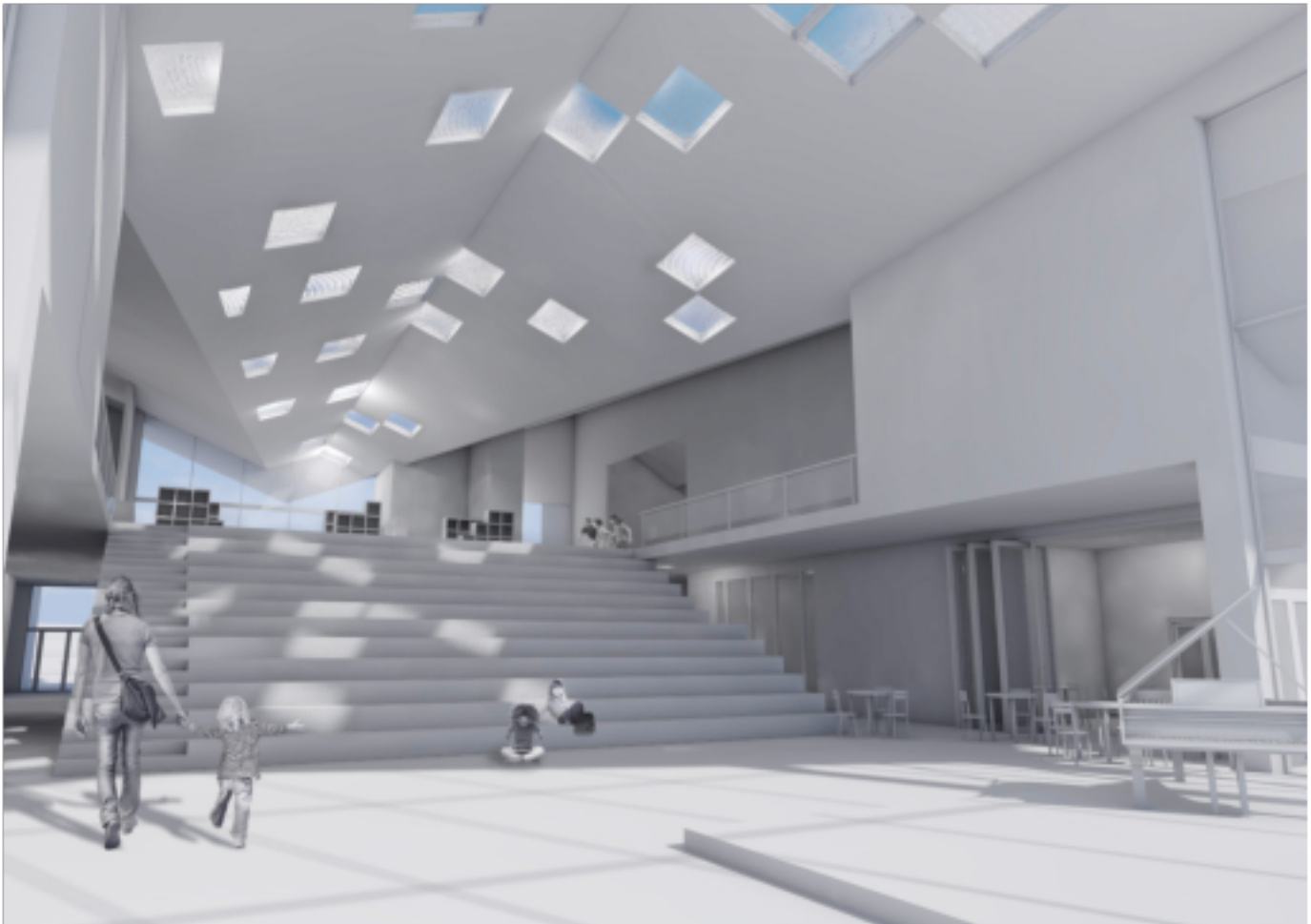

SETERMOEN SKOLE/ BARDU UNGDOMSSKOLE – MULIG LØSNING "HJERTET"

TEGNINGER – SETERMOEN BARNESKOLE – NYBYGG

03.10.2016

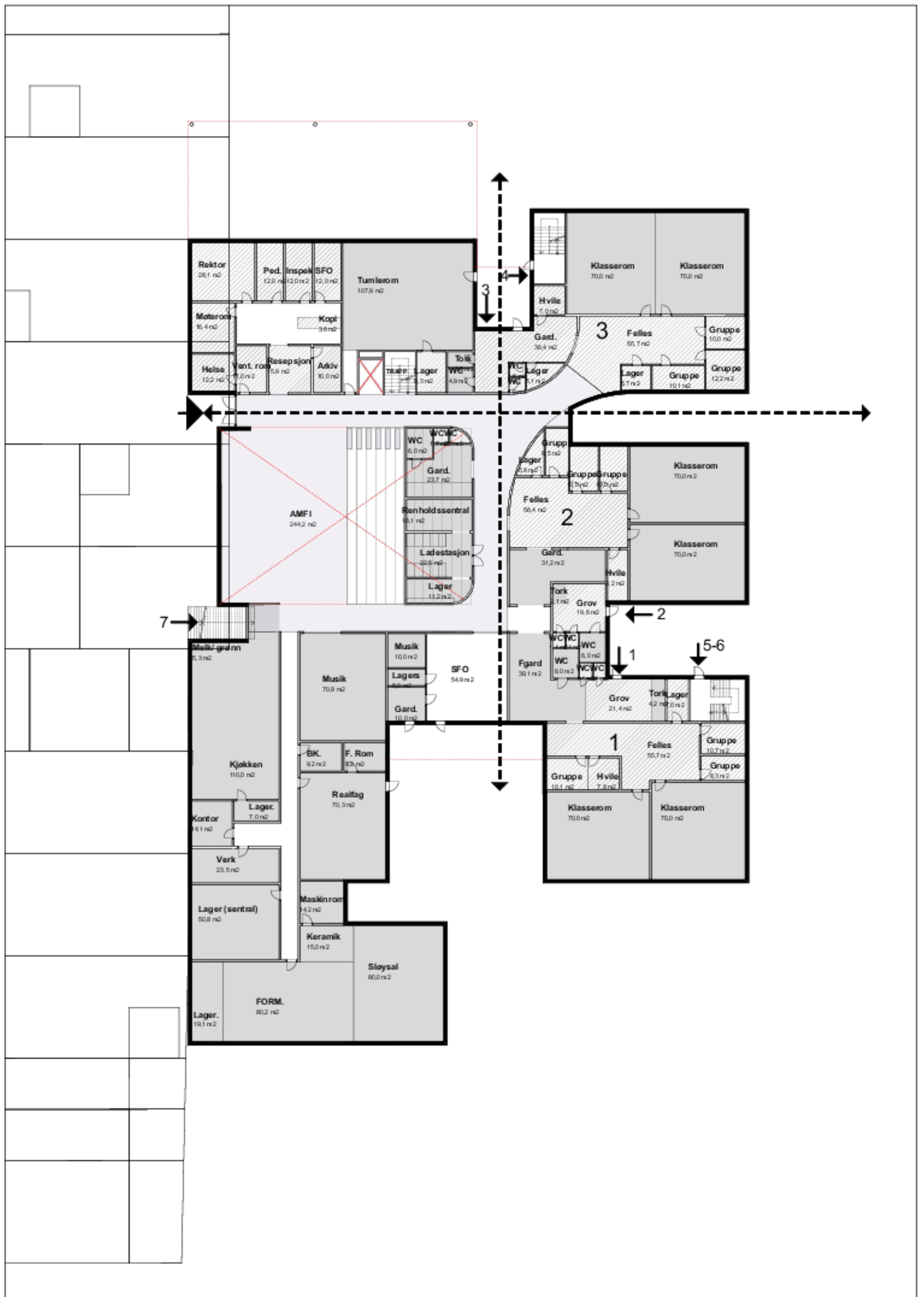

Rev	Nr	Beskrivelse	Dato	Sign	Kontroll	Tilbehør:	Prosjekt:	Tagning:	Fase:	Rev:	Kontroll:	Godkjent:
						Bardu Kommune	5131	A101 1-7 (NY)	Skisse Prosjekt			
						SETERMOEN SKOLE	Type tegning	Målt	Data:			
						Bardu Kommune	1. Etasje	1:300 / A3	03.10.2016			

LÆRER

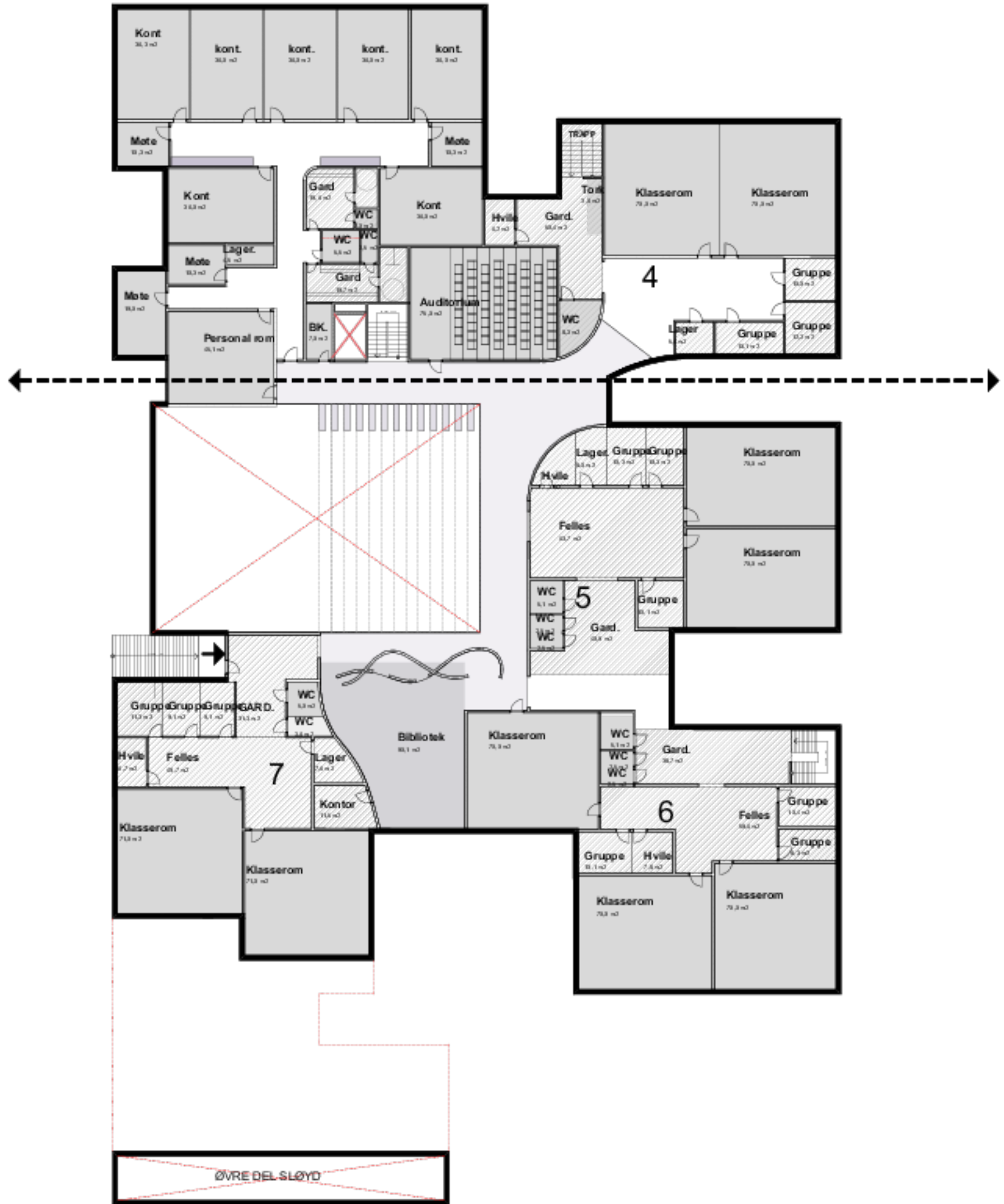

Rev	Nr	Beskrivelse	Dato	Sign	Kont	Tilbehøver: Bardu Kommune	Prosjekt nr: 5131	Tegning nr: A102 1- 7 (NY)	Fase: Skisse Prosjekt	Rev:	Kontroll:	Godkjent
						Tittel: SETERMOEN SKOLE	Type tegning 2. Etasje	Målt 1:300 / A3	Dato: 03.10.2016			
						Bardu Kommune						



SETERMOEN BARNESKOLE OG BARDU UNGDOMSSKOLE ALTERNATIVE LØSNINGER FOR NYBYGG OG OMBYGGING/TILBYGG

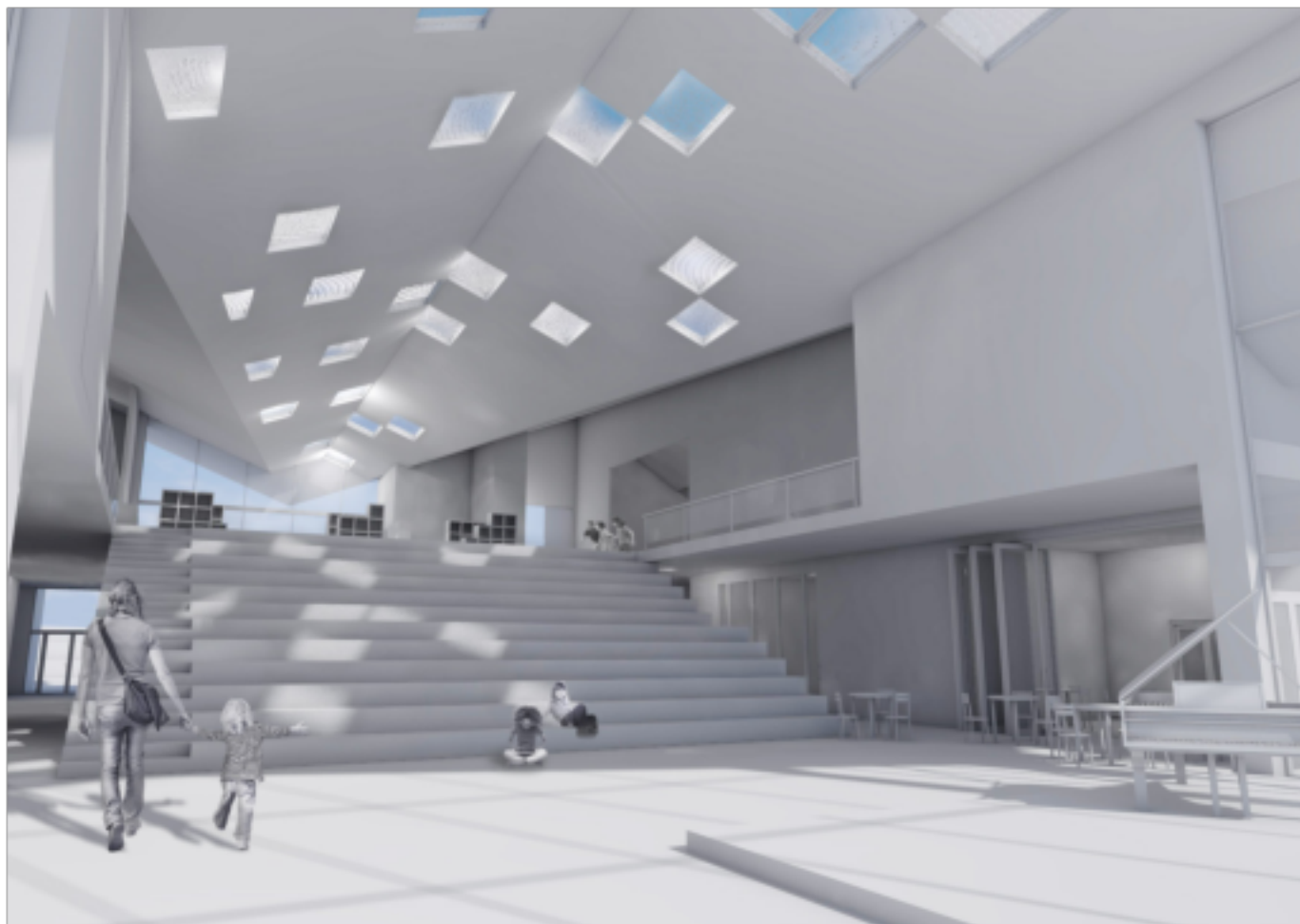

SETERMOEN SKOLE/ BARDU UNGDOMSSKOLE – MULIG LØSNING "HJERTET"

TEGNINGER – SETERMOEN BARNESKOLE – OMBYGG/NYBYGG

03.10.2016

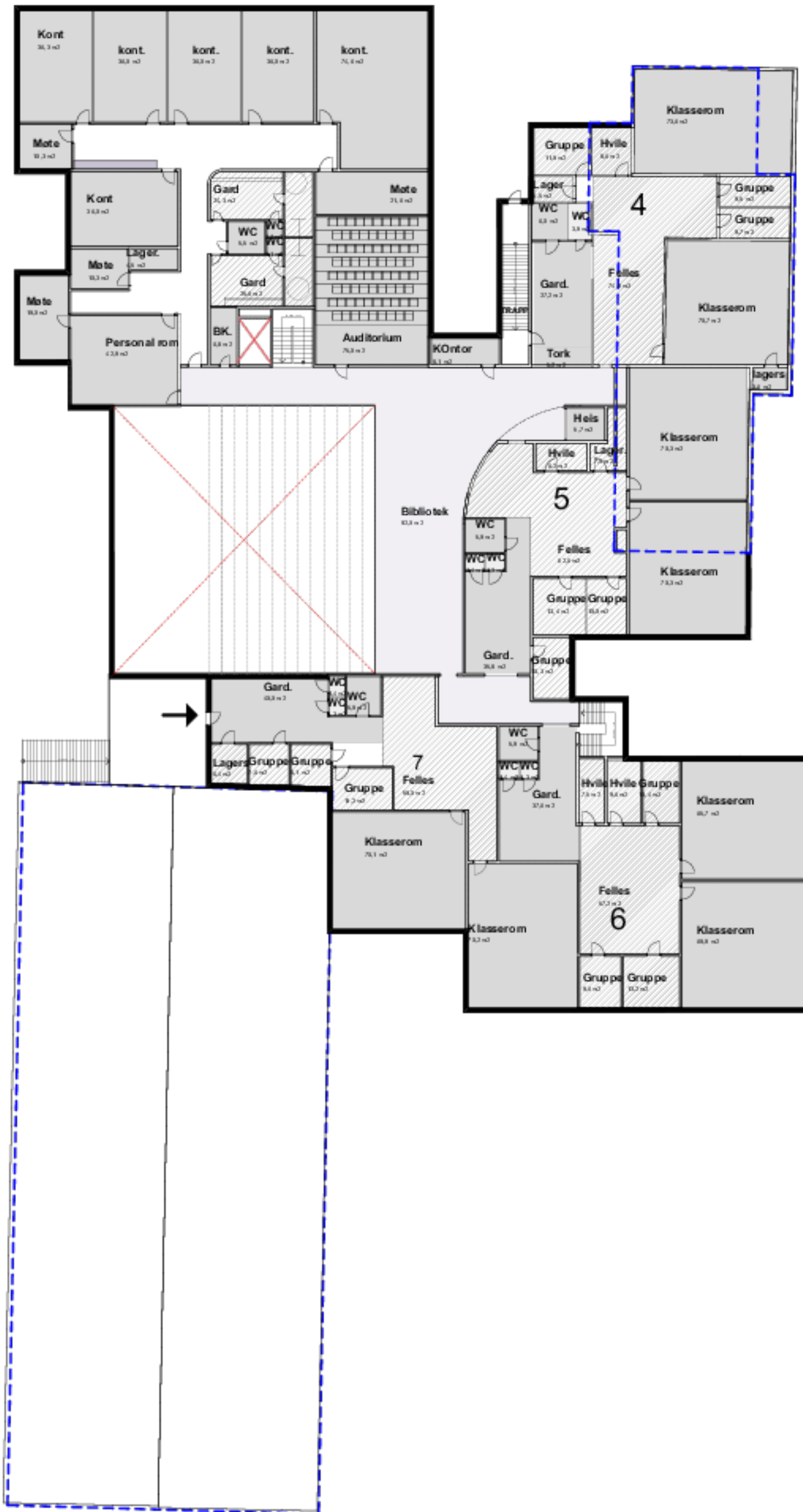

Rev	Nr	Beskrivelse	Dato	Sign	Kontr	Tilbehør: Bardu Kommune Tittel: SETERMOEN SKOLE Bardu Kommune	Prosjekt: 5131 Type tegning: 2. Etasje	Mål: 1:300 / A3	Tegning: A101 1-7 (EKS.)	Fase: Skisse Prosjekt	Rev:	Kontr:	Godkjent
										Dato: 03.10.2016			



SETERMOEN BARNESKOLE OG BARDU UNGDOMSSKOLE ALTERNATIVE LØSNINGER FOR NYBYGG OG OMBYGGING/TILBYGG

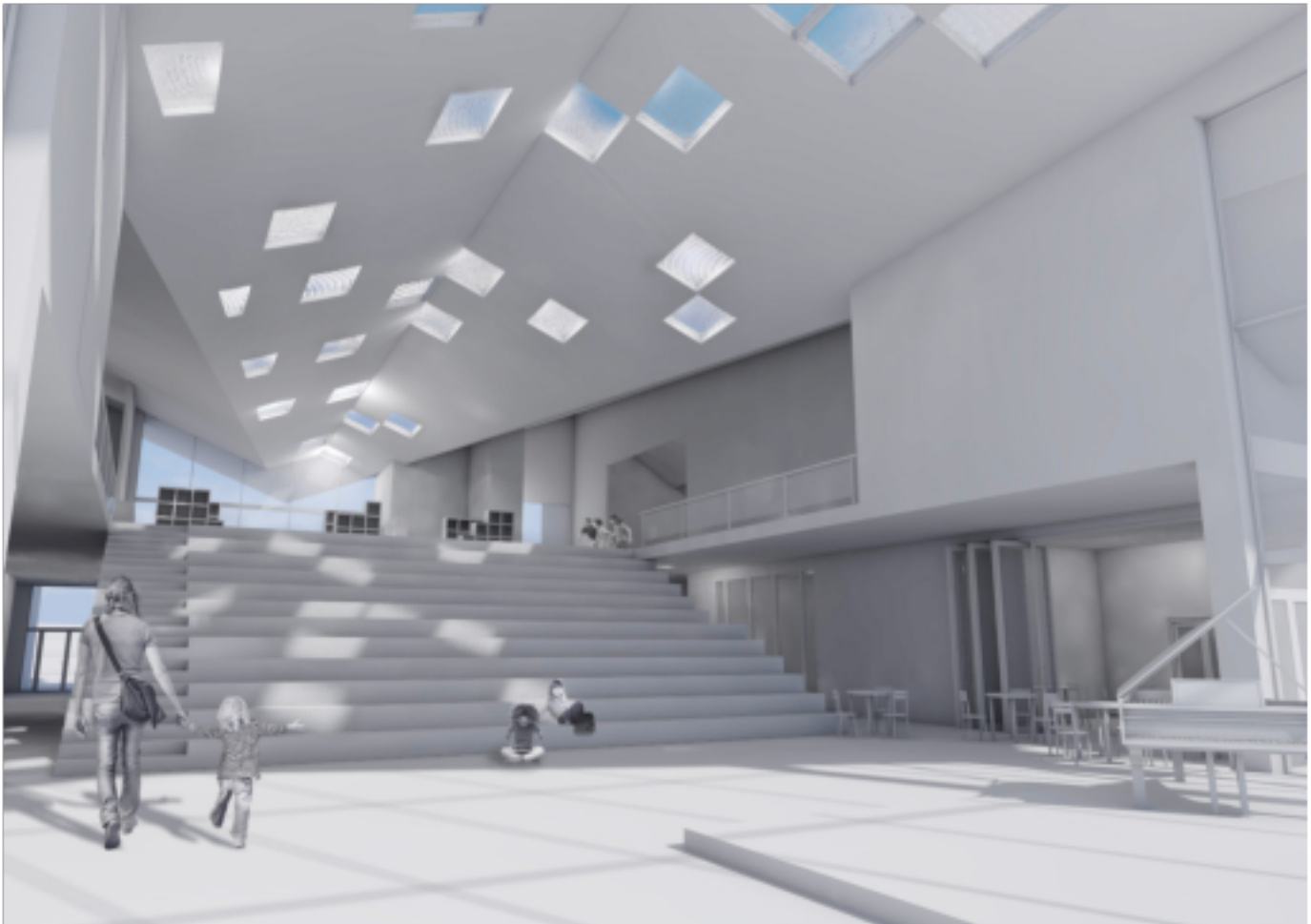

SETERMOEN SKOLE/ BARDU UNGDOMSSKOLE – MULIG LØSNING "HJERTET"

TEGNINGER – BARDU UNGDOMSSKOLE – NYBYGG

03.10.2016

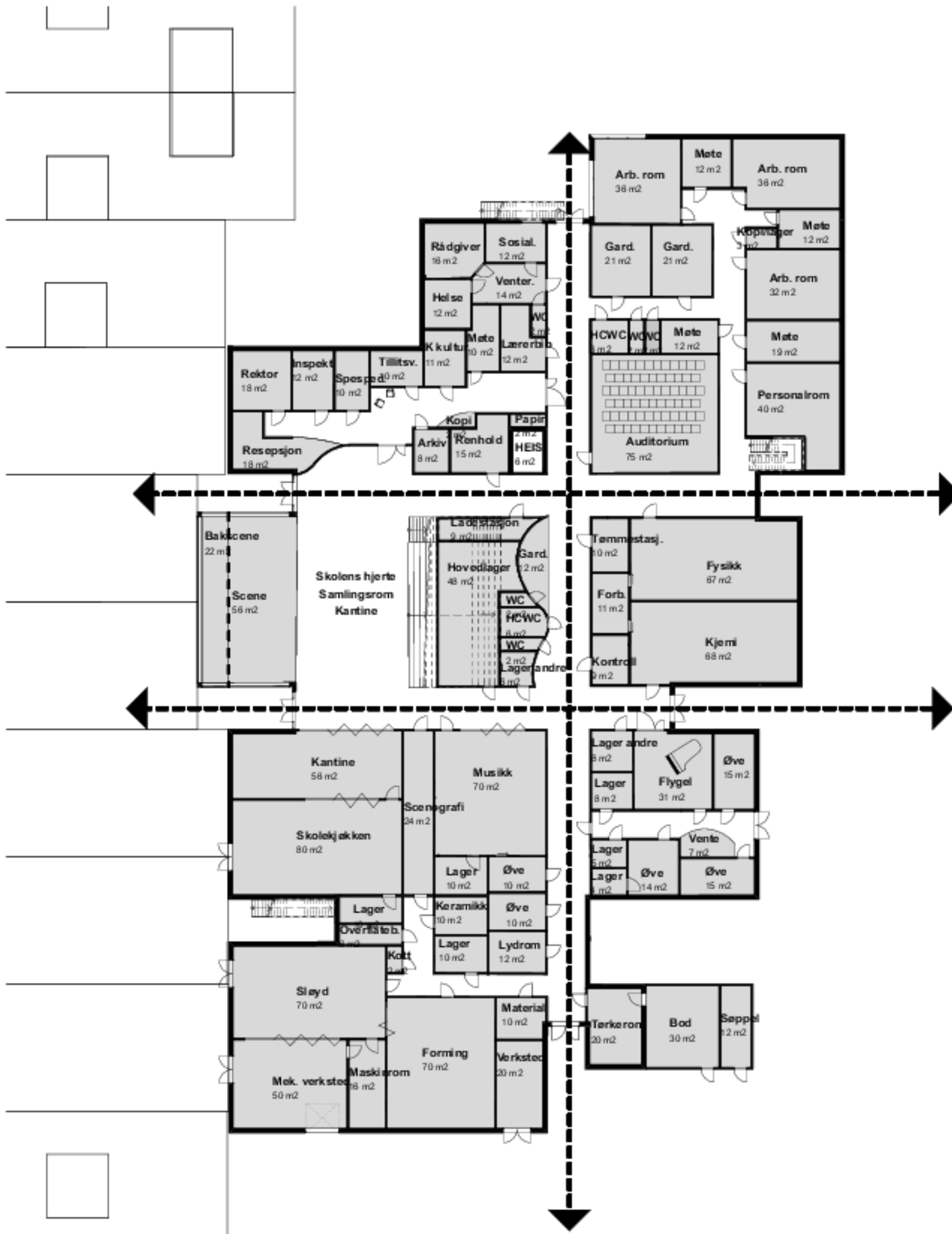

Rev	Nr	Beskrivelse	Dato	Sign	Kont

Tilbehør:
Bardu kommune
 Tittel:
Bardu ungdomsskole
 // Setermoen

Prosjekt:
4131
 Type tegning:
1. etg Ny uskole

Tegning:
A20-1
 Mål:
1:300 / A3

Fase:
Foreløpig
 Dato:
03.10.2016

Rev:	Kontroll:	Godkjent:
		



SETERMOEN BARNESKOLE OG BARDU UNGDOMSSKOLE ALTERNATIVE LØSNINGER FOR NYBYGG OG OMBYGGING/TILBYGG

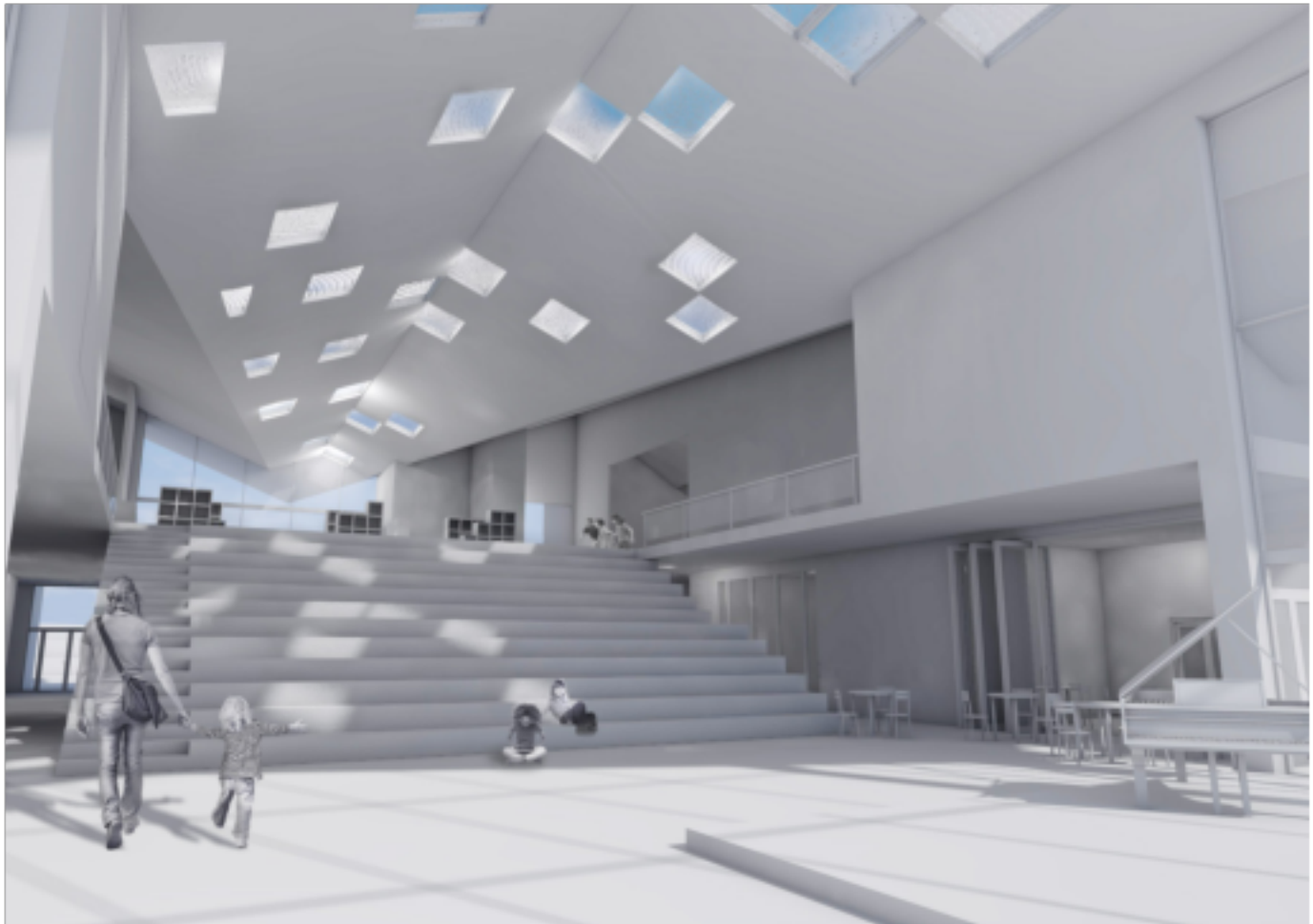

SETERMOEN SKOLE/ BARDU UNGDOMSSKOLE – MULIG LØSNING "HJERTET"

TEGNINGER – BARDU UNGDOMSSKOLE – OMBYGG/NYBYGG

03.10.2016

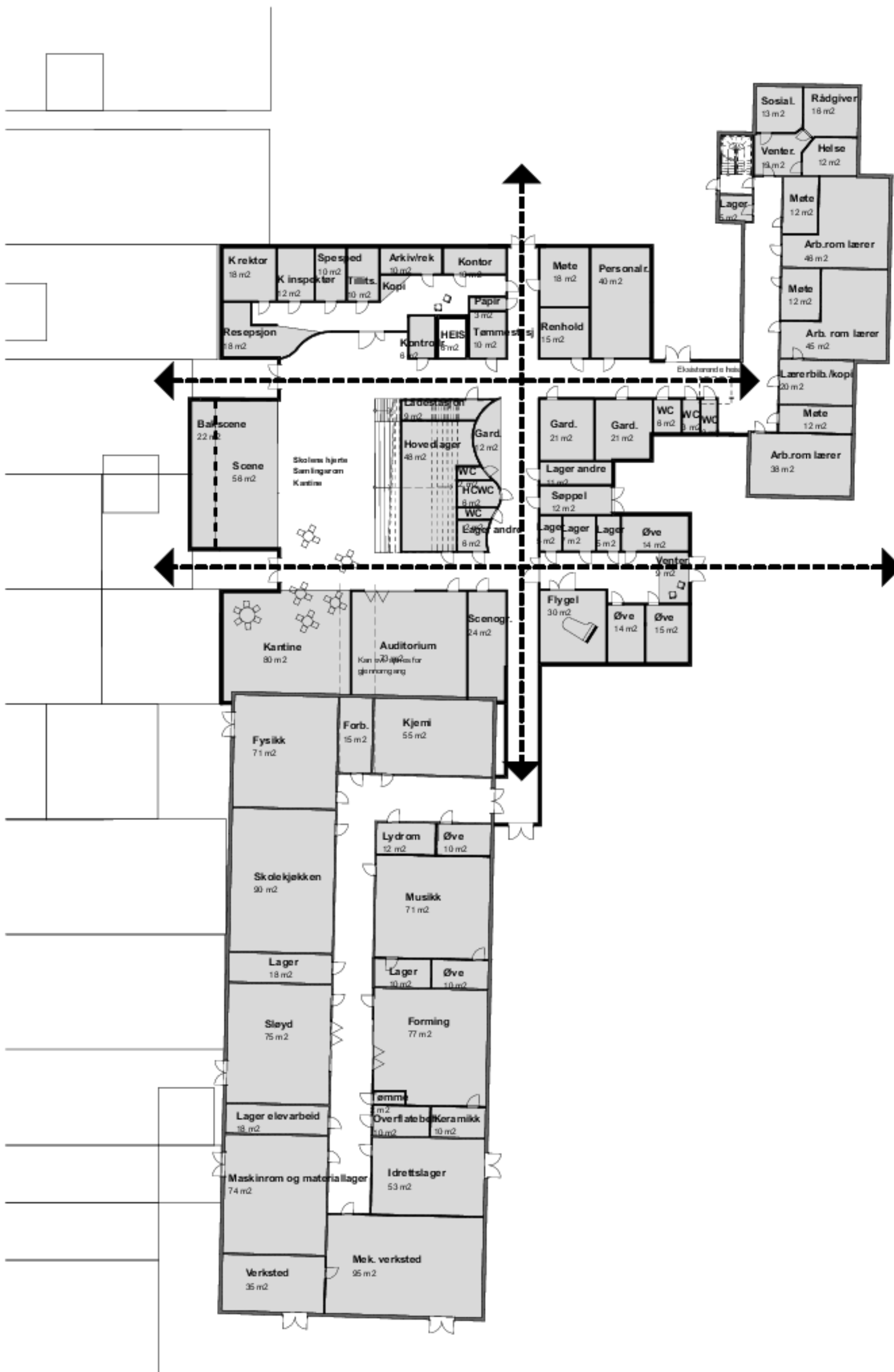

Rev	Nr	Beskrivelse	Dato	Sign	Kont	Tilbehøver: Bardu kommune Tittel: Bardu undomsskole // Setermoen	Prosjekt: 4131 Type tegning: uskole rehab 1. etg	Tegning: A20-1 Mål: 1:300 / A3	Phase: Foreløpig Date: 03.10.2016	Rev:	Kontroll:	Godkjent
-----	----	-------------	------	------	------	--	---	---	--	------	-----------	----------



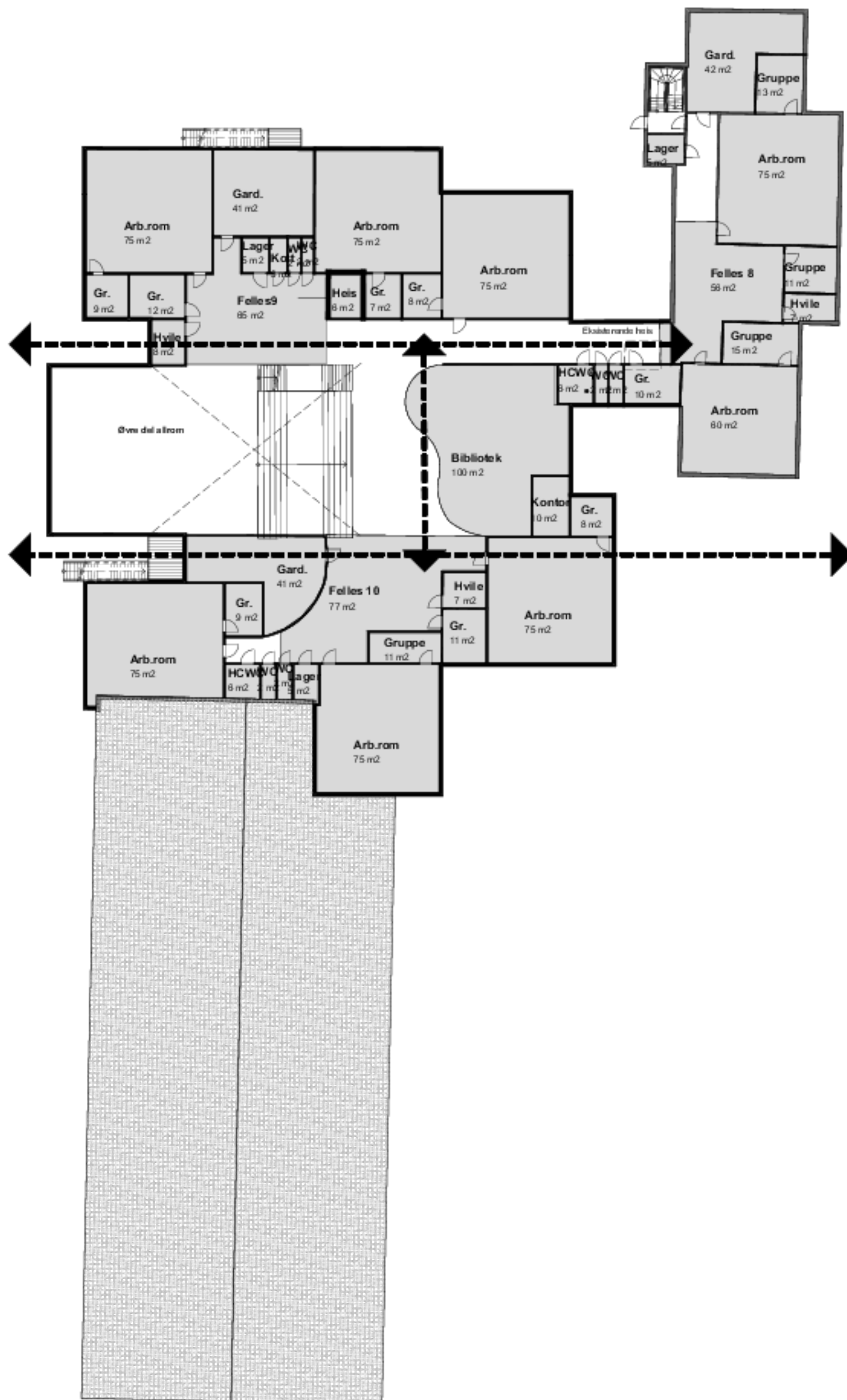

Rev	Nr	Beskrivelse	Dato	Sign	Kontroll	Tilbehør:	Prosjekt:	Tegning:	Phase:	Rev:	Kontroll:	Godkjent:
						Bardu kommune	4131	A20-2	Foreløpig			
						Bardu undomsskole	Type tegning:	Mål:	Dato:			
						// Setermoen	Uskole rehab 2. etg	1:300 / A3	03.10.2016			